

A1 A

A1 A

Legenda

- Confine comunale
- Ambiti e fabbricati che necessitano di mitigazione ambientale

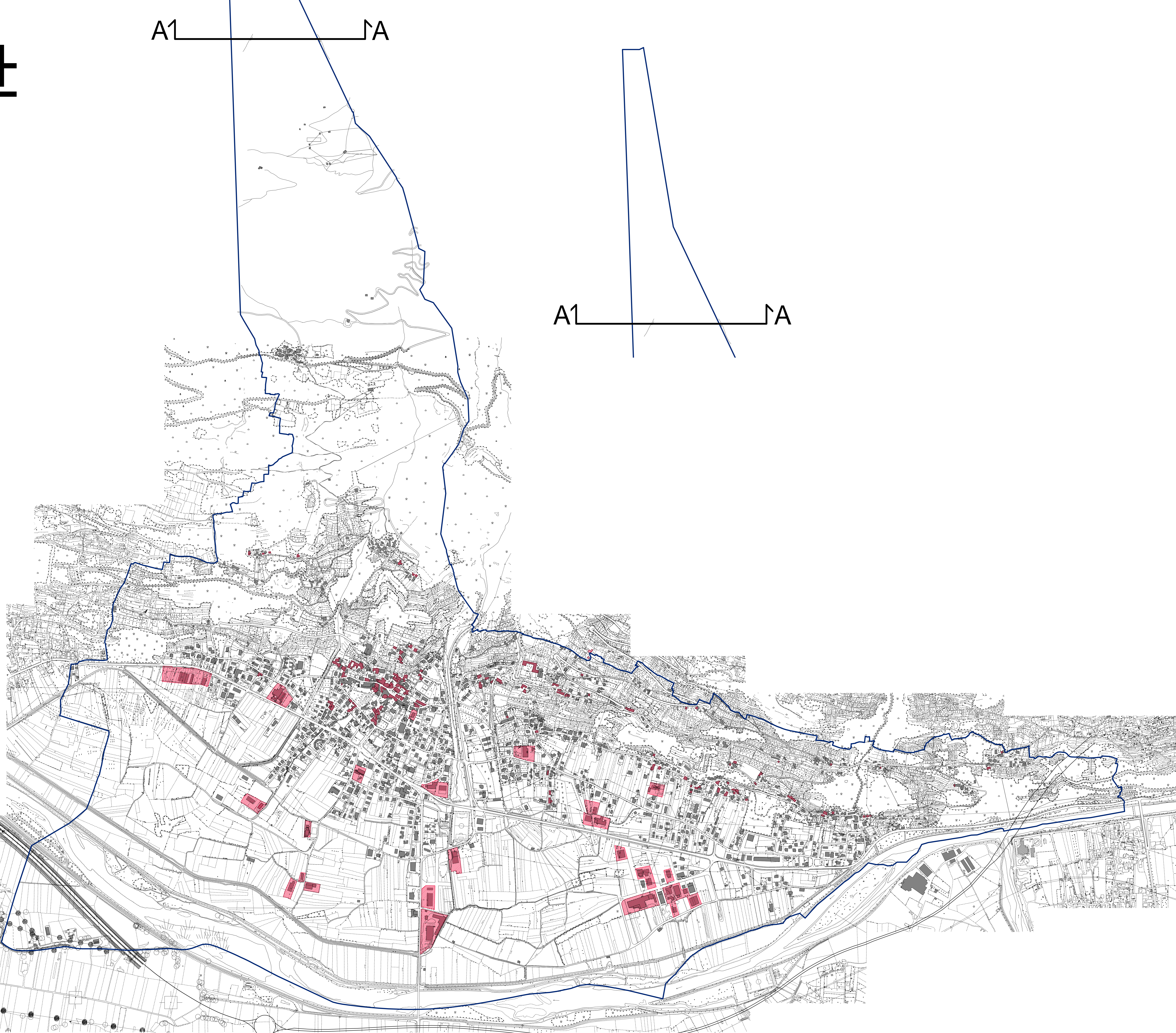

Giugno 2013
PROVINCIA DI SONDRIO - COMUNE DI TRAONA



IL SINDACO:
Marco Belli

IL SEGRETARIO COMUNALE:
Franco Gusmeroli

PGT Piano di Governo del Territorio
(1^a variante)
DdP Documento di Piano

A.03.05 PREVISIONI DI PIANO
Ambiti che necessitano di interventi di
mitigazione
Scala 1:5000

Progettista:
Dott. Arch. **Pietro Stefanelli**
Collaboratori:
Dott. Urb. **Andrea Patroni**
Dott. Arch. **Luca Ruffoni**

Studio Stefanelli
Galena Campello, 12
23100 Sondrio
T. 0342 513131
F. 0342 512450
www.studios Stefanelli.it
studstef@tin.it

Adottato con Delibera del C.C. n° ... del J.J./...
Approvato con Delibera del C.C. n° ... del J.J./...
Pubblicato sul B.U.R.L. n° ... del J.J./...